# Oiseau sur branche

11/27/2020

**Couleurs uniques:** 4
**Blocs de couleur:** 4
**Total nr stop:** 0
**Total nr coupure:** 0

**Taille de boîte de conception:** 94.1mm X 91.6mm
**Nombre de points total:** 9508
**Total de fil utilisé:**

**Durée estimée du Job:**
**00:14:54**

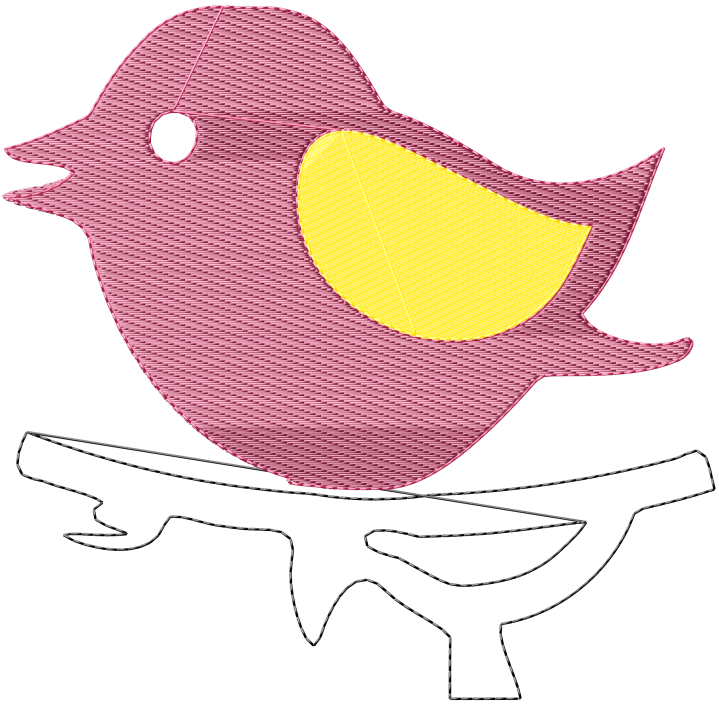

**Échelle 100%**

# Oiseau sur branche

11/27/2020

| | | Couleur | Consommation de fil | Arrêts et coupes | Notes |
|---|---|---|---|---|---|
| ## | | Couleurs uniques: 4<br>Blocs de couleur: 4 | Taille de boîte de conception: 94.1mm X 91.6mm<br>Nombre de points total: 9508<br>Estimated time:<br>00:14:54 | Total nr stop: 0<br>Total nr coupure: 0 | |
| #1 | | Black<br>(0.0, 0.0, 0.0)<br>Anchor #403 | # points: 1150<br>durée estimée:<br>00:01:44 | coupures: 0<br>arrêter après ?: non | |
| #2 | | Rose Wine Very Dark<br>(156.0, 41.0, 74.0)<br>Anchor #897 | # points: 5973<br>durée estimée:<br>00:09:03 | coupures: 0<br>arrêter après ?: non | |
| #3 | | Carmine Rose Medium<br>(214.0, 43.0, 91.0)<br>Anchor #42 | # points: 587<br>durée estimée:<br>00:00:53 | coupures: 0<br>arrêter après ?: non | |
| #4 |  | Canary Yellow Medium Light<br>(255.0, 231.0, 109.0)<br>Anchor #289 | # points: 1798<br>durée estimée:<br>00:02:43 | coupures: 0<br>arrêter après ?: non | |